

Indifférence(s)

Nommé *Indifférence(s)*, ce jardin s'inspire de la culture de masse en mettant en scène certains standards des zones pavillonnaires afin de donner vie à une composition fractionnée qui met en avant l'importance de la différence.

Chaque visiteur pénètre ce lotissement artificiel par l'un ou l'autre des terrains, découvrant rapidement que certains d'entre eux communiquent par des ouvertures cadrées dans les haies de cèdres - frontières typiques de la banlieue - alors que d'autres sont hermétiques, reclus sur eux-mêmes. De ces terrains qui communiquent, il pourra alors vivre la diversité chromatique transcendant les frontières qui se traversent alors qu'il contempera la monochromie du lot impénétrable, cultivateur d'indifférence. La complétion de la séquence de la visite se fait dans un sens comme dans l'autre.

Cet ensemble pictural n'est finalement que le reflet d'une société tiraillée entre son désir de se réinventer par la diversité et sa peur d'être aliénée par l'ouverture de ses horizons, où l'identité est malléable. L'expérience partagée percute certains cadres, mais ouvre le dialogue sur plusieurs frontières d'apparences immuables, rendant possible la mouvance de l'indifférence vers la pluralité des différences.

Plan

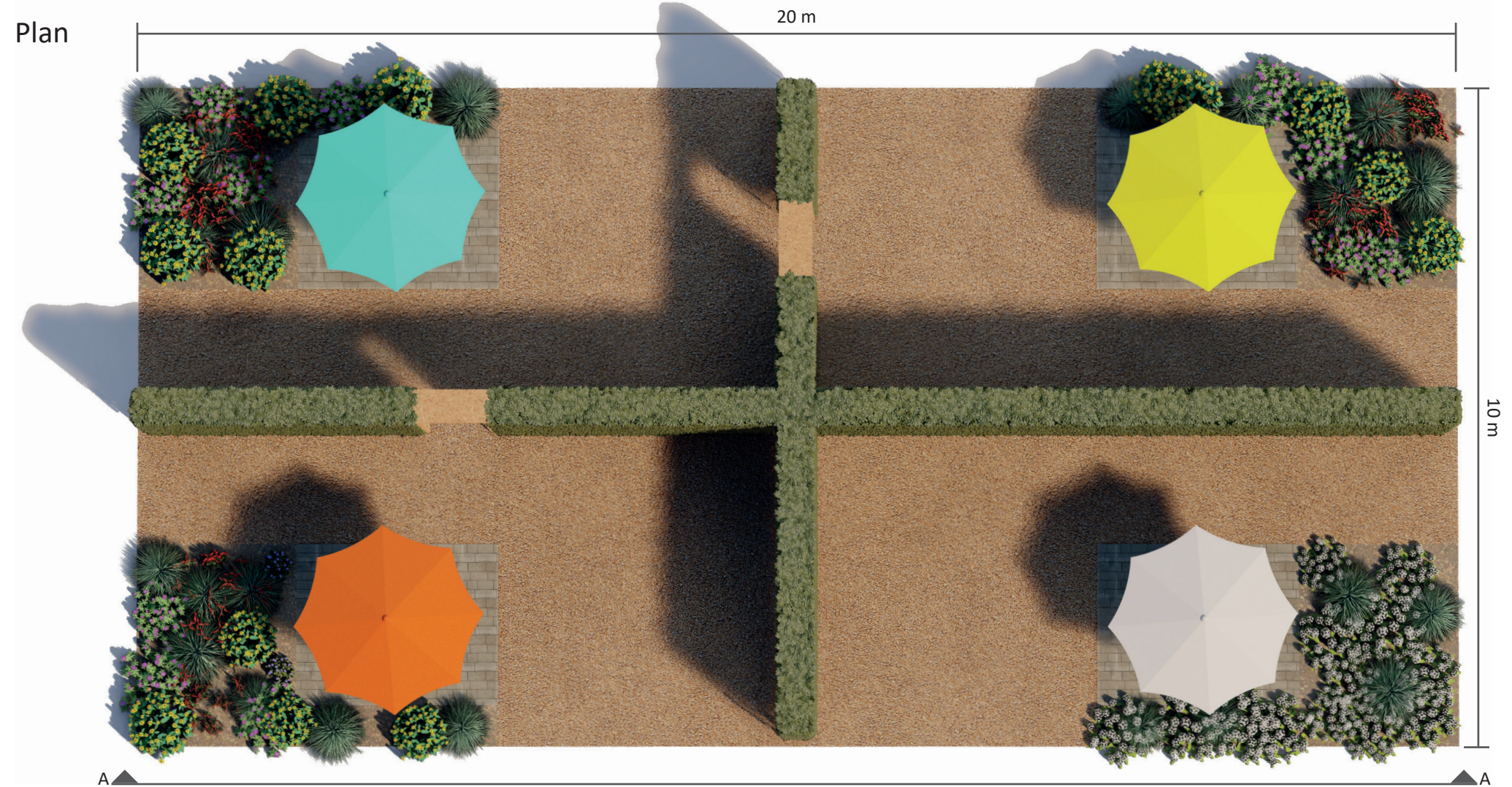

Élévation AA



Liste des végétaux

- *Thuja occidentalis* 'Smaragd' – H : 4 m L : 1 m
- *Achillea millefolium* 'Sassy Summer Lemon' – H: 0,6m L: 0,8 m
- *Achillea* 'Sassy Summer Taffy' – H: 0,75 m L: 0,7 m
- *Deschampsia cespitosa* – H : 0,8 m L : 0,6 m
- *Echinaceae* 'Yellow Ombre' – H: 0,8 L : 0,6 m
- *Echinaceae purpurea* 'Magnus' – H: 0,8 L : 0,6 m
- *Dryopteris marginalis* – H : 0,6 m L : 1,0 m
- *Achillea* 'Desert Eve Red' – H: 0,6 m L: 0,30 m
- *Achillea millefolium* 'New Vintage White' – H 0,75 m L: 1,0 m
- *Echinaceae* 'Kismet Red' – H: 0,4 L : 0,6 m
- *Echinaceae* 'Kismet White' – H: 0,4 L : 0,6 m

Terrain communicant



Terrain infranchissable

